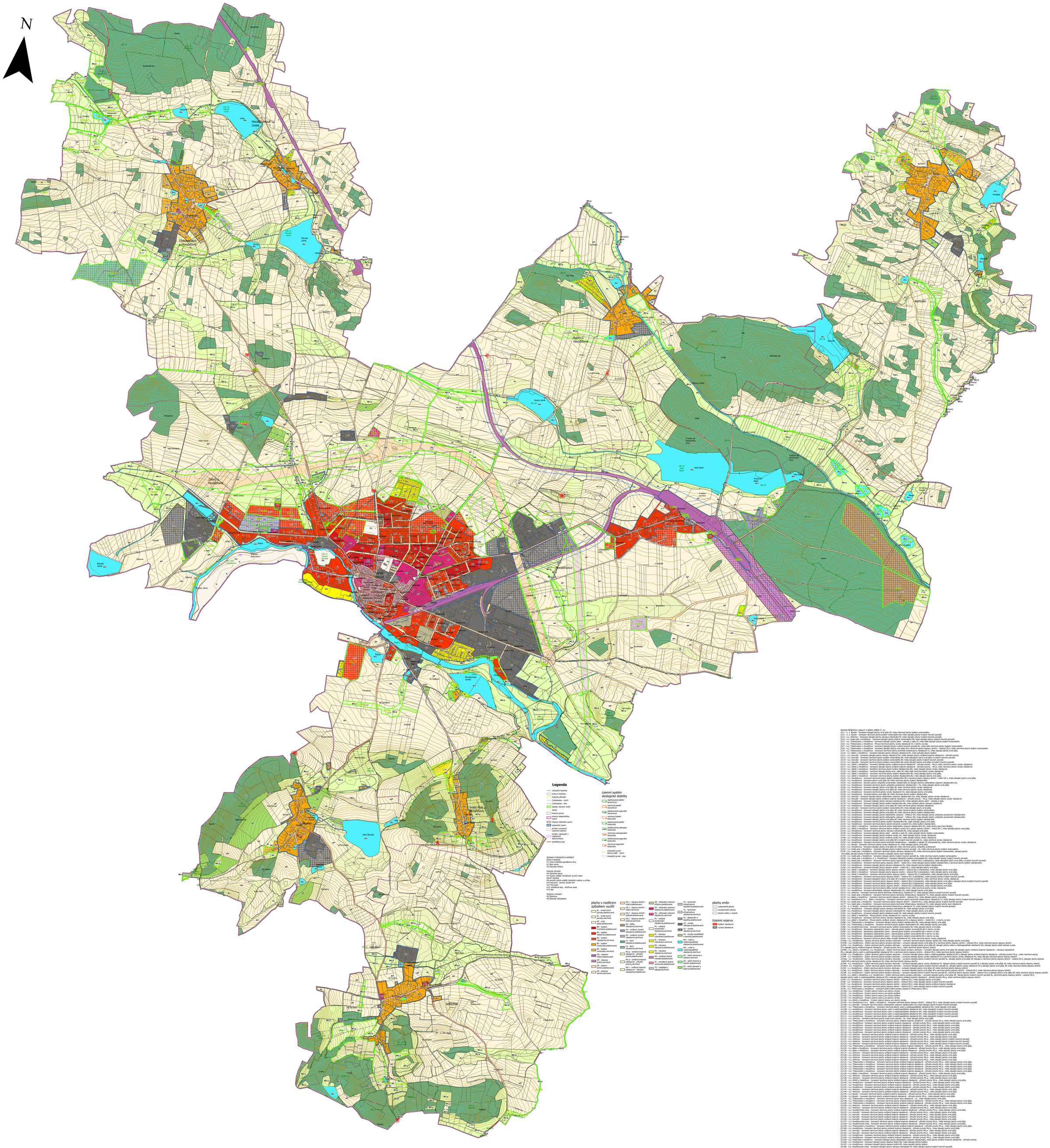


## Legenda

- civilizační hodnoty
- kulturní hodnoty
- hodnoty přírodní
- Cyklostezka - návrh
- Cyklostezka - stav
- hlavní vlnovcí proudu
- hranice parcel
- hranice katastrálního území
- hranice řešeného území
- zastavěné území
- koridor vymezený územním plánem
- koridor veřejnější i neveřejné dokumentace
- Vyhlídkové bod

SEZNAM VYMEZENÝCH HODNOT
H1 Zámek Balín
H2 Území vlastivědné garnitované zóny
H3 Park zámku
H4 Železniční Vítkov

Hodnoty přírodní
H4 Zámecká zbora
H7 Výskat zvláště chráněných druhů rostlin
H8 KP Vítkov
H9 zanedbá výskat zvláště chráněné rostliny a zvířata
H10 Borovice - porost, bývalý lom
H11 Prof dubu
H12 vyhlášená alej - Vrážlova cesta
H13 alej

Hodnoty civilizační
H6 Železnice
H6 Obvodná cyklostezka

### území systém ekologické stability

- stabilizované,lokální biocentrum
- návrhová,lokální biocentrum
- stabilizované,regionální biocentrum
- návrhová,lokální biokoridor
- stabilizované,lokální biokoridor
- stabilizované,nadregion biokoridor
- návrhová,nadregionální biokoridor
- stabilizované,regionální biokoridor
- návrhová,regionální biokoridor
- Interaktivní prvek - tahový ptáčí - návrh
- Interaktivní prvek - stav

### plochy s rozdílným způsobem využití

- AL - trvalé travní porosty,stabilizované
- AL - trvalé travní porosty,návrhové
- AP - orná půda,stabilizované
- BH - bydlení hromadné,stabilizované
- BU - bydlení individuální,stabilizované
- BU - bydlení individuální,návrhové
- BV - bydlení venkovské,stabilizované
- BV - bydlení venkovské,návrhové
- DD - doprava drážní,stabilizované
- DD - doprava drážní,návrhové
- DS - doprava silniční,stabilizované
- DS - doprava silniční,návrhové
- DS.1 - doprava silniční - místní,stabilizované
- DS.1 - doprava silniční - místní,návrhové
- DS.2 - doprava silniční - obslužná,stabilizované
- DS.2 - doprava silniční - obslužná,návrhové
- DU - útěha všeobecná,návrhové
- MU - smíšené různých všeobecné,stabilizované
- MU - smíšené různých všeobecné,návrhové
- MI - smíšené výrobní,stabilizované
- MI - smíšené výrobní,návrhové
- MLz - smíšené kopiové všeobecné – přísnání priority,stabilizované
- MLz - smíšené kopiové všeobecné – přísnání priority,návrhové
- MLV - smíšené kopiové všeobecné – výrobní a rekreace nepotřebná,stabilizované
- OH - občanské vybavení veřejnosti,stabilizované
- OV - občanské vybavení všeobecné,stabilizované
- OV - občanské vybavení všeobecné,návrhové
- PU - veřejná prostranství všeobecné,stabilizované
- PU - veřejná prostranství všeobecné,návrhové
- RE - rekreace individuální,stabilizované
- RE - rekreace individuální,návrhové
- RU - rekreace všeobecné,stabilizované
- RU - rekreace všeobecné,návrhové
- SM - smíšené obytné venkovské,stabilizované
- SO - smíšené obytné venkovské,návrhové
- TO - nakládání s odpady,návrhové
- TU - technická infrastruktura všeobecné,stabilizované
- TU - technická infrastruktura všeobecné,návrhové
- VS - skladování a logistika,stabilizované
- VU - výroba všeobecná,stabilizované
- VU - výroba všeobecná,návrhové
- VZ - výroba zemědělská a lesnická,stabilizované
- WU - vodní a vodohospodářské všeobecné,stabilizované
- WU - vodní a vodohospodářské všeobecné,návrhové
- ZO - zeleň ochranná a izolační,stabilizované
- ZO - zeleň ochranná a izolační,návrhové
- ZZ - zeleň zahradní a sadová,stabilizované

### plochy změn

- zastavěná plocha
- transformační plocha
- plocha změny v krajině

### Územní rezervy

- bydlení všeobecné
- výroba všeobecná

SEZNAM ŘEŠENÝCH LOKALIT V RÁMCI ZMĚNY Č. 1D
21/2 – k.ú. Budín - Vymezení stávající plochy orné půdy AP, místo návrhové plochy bydlení venkovského.
21/2 – k.ú. Budín - Vymezení návrhové plochy bydlení venkovského BV, místo stávající plochy trvalých travních porostů.
21/3 – k.ú. Budín - Vymezení návrhové plochy bydlení venkovského BV, místo stávající plochy trvalých travních porostů.
21/4 – k.ú. Svaté pole u Horažďovic - Vymezení stávající plochy bydlení venkovského BV, místo stávající plochy trvalých travních porostů.
21/5 – k.ú. Třeboňovice u Horažďovic - Vymezení stávající plochy ostatní – zahrady a sady ZZ, místo část stávající plochy bydlení venkovského
21/6 – k.ú. Třeboňovice u Horažďovic - Přesun návrhové plochy výroby všeobecné VU z návrhu na stav.
21/7 – k.ú. Třeboňovice u Horažďovic - Vymezení stávající plochy trvalých travních porostů AL, místo část návrhové plochy bydlení venkovského.
21/8 – k.ú. Třeboňovice u Horažďovic - Vymezení stávající plochy bydlení venkovského BV, místo část stávající plochy trvalých travních porostů a část návrhové plochy bydlení venkovského
21/9 – k.ú. Třeboňovice u Horažďovic - Vymezení návrhové plochy technické infrastruktury všeobecné TU, místo stávající plochy orné půdy.
21/10 – k.ú. Balín u Horažďovic - Vymezení stávající plochy rekreace všeobecné RU, místo stávající plochy bydlení.
21/11 – k.ú. Komušín - Vymezení stávající plochy bydlení venkovského BV, místo stávající plochy orné půdy – přednostní priority.
21/12 – k.ú. Komušín - Vymezení návrhové plochy bydlení venkovského BV, místo stávajících ploch orné půdy a trvalých travních porostů.
21/14 – k.ú. Komušín - Vymezení návrhové plochy bydlení venkovského BV, místo stávající plochy trvalých travních porostů.
21/15 – k.ú. Komušín - Vymezení návrhové plochy bydlení venkovského BV, místo stávající plochy orné půdy a trvalých travních porostů.
21/16 – k.ú. Záhorčí u Horažďovic - Vymezení stávající plochy smíšené krajiné všeobecné – přísnání priority – MLz, místo návrhové plochy výroby všeobecné.
21/17 – k.ú. Záhorčí u Horažďovic - Vymezení stávající plochy smíšené krajiné všeobecné – přísnání priority – MLz, místo návrhové plochy výroby všeobecné.
21/18 – k.ú. Záhorčí u Horažďovic - Rozšíření návrhové plochy bydlení všeobecného BU, místo stávající plochy výroby všeobecné.
21/19 – k.ú. Záhorčí u Horažďovic - Vymezení stávající plochy orné půdy AP, místo část návrhové plochy výroby všeobecné.
21/20 – k.ú. Záhorčí u Horažďovic - Vymezení stávající plochy orné půdy AP, místo část návrhové plochy výroby všeobecné.
21/21 – k.ú. Záhorčí u Horažďovic - Vymezení návrhové plochy bydlení všeobecného BU, místo stávající plochy orné půdy.
21/22 – k.ú. Horažďovice - Vymezení návrhové plochy bydlení všeobecného BU a návrhové plochy dopravy silniční – místní DS.1, místo stávající plochy orné půdy.
21/23 – k.ú. Horažďovice - Vymezení plochy orné půdy AP, místo návrhové plochy bydlení všeobecného.
21/24 – k.ú. Horažďovice - Stručení plochy veřejného prostranství všeobecného se stávající plochou občanského vybavení všeobecného OU.
21/25 – k.ú. Horažďovice - Vymezení stávající plochy bydlení všeobecného BU, místo stávající plochy orné půdy.
21/26 – k.ú. Horažďovice - Vymezení stávající plochy orné půdy AP, místo návrhové plochy výroby všeobecné.
21/27 – k.ú. Horažďovice - Vymezení stávající plochy orné půdy AP, místo návrhové plochy výroby všeobecné.
21/28 – k.ú. Horažďovice - Vymezení stávající plochy orné půdy AP, místo návrhové plochy bydlení všeobecného.
21/29 – k.ú. Horažďovice - Vymezení stávající plochy orné půdy AP, místo návrhové plochy bydlení všeobecného.
21/30 – k.ú. Komušín - Vymezení stávající plochy občanského vybavení všeobecného OU, místo stávající plochy výroby všeobecné.
21/31 – k.ú. Komušín - Vymezení stávající plochy smíšené krajiné všeobecné – přísnání priority – MLz, místo stávající plochy výroby všeobecné
21/32 – k.ú. Horažďovice - Vymezení stávající plochy rekreace všeobecné RU, místo stávající plochy smíšené – zahrady a sady.
21/33 – k.ú. Horažďovice - Vymezení stávající plochy bydlení všeobecného BU, místo stávající plochy výroby všeobecné.
21/34 – k.ú. Horažďovice - Vymezení stávající plochy orné půdy AP, místo návrhové plochy rekreace všeobecné.
21/35 – k.ú. Komušín - Vymezení návrhové plochy bydlení venkovského BV, místo stávající plochy orné půdy.
21/36 – k.ú. Horažďovice - Vymezení stávající plochy bydlení všeobecného BU, místo stávající plochy orné půdy.
21/37 – k.ú. Horažďovice - Vymezení stávající plochy smíšené výroby HU, místo stávající plochy výroby všeobecné.
21/38 – k.ú. Horažďovice - Vymezení stávající plochy občanského vybavení – hřbitov OH, místo stávající plochy veřejného prostranství všeobecného.
21/39 – k.ú. Horažďovice - Vymezení stávající plochy občanského vybavení – hřbitov OH, místo stávající plochy veřejného prostranství všeobecného.
21/40 – k.ú. Horažďovice - Vymezení stávající plochy orné půdy AP, místo návrhové plochy bydlení všeobecného.
21/41 – k.ú. Horažďovice - Vymezení stávající plochy bydlení všeobecného BU, místo stávající plochy orné půdy.
21/42 – k.ú. Horažďovice - Vymezení návrhové plochy veřejné zeleně ZU, místo bydlení všeobecného.
21/43 – k.ú. Záhorčí u Horažďovic - Vymezení návrhové plochy občanského vybavení všeobecného OU, místo plochy lesa (Jezírí Borka).
21/44 – k.ú. Horažďovice - Vymezení návrhové plochy bydlení všeobecného BU, místo stávající plochy – místní DS.1, místo stávající plochy orné půdy.
21/45 – k.ú. Horažďovice - Vymezení návrhové plochy rekreace individuální RI, místo stávající orné půdy.
21/46 – k.ú. Horažďovice - Vymezení stávající plochy ostatní – zahrady a sady ZZ, místo stávající plochy bydlení venkovského.
21/47 – k.ú. Horažďovice - Vymezení stávající plochy smíšené výrobní HU, místo stávající plochy výroby všeobecné.
21/48 – k.ú. Horažďovice - Vymezení stávající plochy smíšené výrobní HU, místo stávající plochy výroby všeobecné.
21/49 – k.ú. Horažďovice - Vymezení stávající plochy orné půdy AP a trvalých travních porostů AL, místo návrhové plochy výroby všeobecné.
21/50 – k.ú. Horažďovice - Vymezení návrhové plochy technické infrastruktury – nakládání s odpady TO (kompostárna), místo návrhové plochy výroby všeobecné.
21/51 – k.ú. Budín - Vymezení návrhové plochy výroby všeobecné VU, místo stávající plochy orné půdy.
21/52 – k.ú. Horažďovice - Vymezení návrhové plochy veřejné zeleně ZU, místo veřejného prostranství.
21/53 – k.ú. Svaté pole u Horažďovic - Vymezení stávající plochy trvalých travních porostů – AL, místo návrhové plochy bydlení venkovského.
21/54 – k.ú. Svaté pole u Horažďovic - Vymezení návrhové plochy rekreace všeobecné RU, místo návrhové plochy bydlení venkovského, stávající plochy trvalých travních porostů a stávající plochy orné půdy.
21/55 – k.ú. Svaté pole u Horažďovic - Vymezení stávající plochy trvalých travních porostů AL, místo návrhové plochy bydlení venkovského.
21/56 – k.ú. Svaté pole u Horažďovic, k.ú. Horažďovice - Vymezení stávajícího bydlení venkovského BV, místo stávající plochy trvalých travních porostů.
21/57 – k.ú. Horažďovice - Vymezení návrhové plochy dopravy silniční – účelové DS.2 (cyklostezka), místo stávajících ploch orné půdy a trvalých travních porostů.
21/58 – k.ú. Horažďovice - Vymezení návrhové plochy dopravy silniční – místní DS.1, místo stávající plochy bydlení všeobecného a návrhové plochy bydlení všeobecného.
21/59 – k.ú. Horažďovice - Vymezení návrhové plochy dopravy silniční – místní DS.1, místo stávající plochy bydlení.
21/60 – k.ú. Horažďovice - Vymezení stávající plochy dopravy silniční – místní DS.1, místo stávající plochy orné půdy.
21/62 – k.ú. Záhorčí u Horažďovic - Vymezení stávající plochy dopravy silniční – účelové DS.2 (cyklostezka), místo stávající plochy orné půdy.
21/63 – k.ú. Záhorčí u Horažďovic - Vymezení stávající plochy dopravy silniční – účelové DS.2 (cyklostezka), místo stávající plochy orné půdy.
21/64 – k.ú. Záhorčí u Horažďovic - Vymezení stávající plochy dopravy silniční – účelové DS.2 (cyklostezka), místo stávající plochy orné půdy.
21/65 – k.ú. Horažďovice - Vymezení návrhové plochy dopravy silniční – účelové DS.2 (cyklostezka), místo stávající plochy trvalých travních porostů.
21/66 – k.ú. Horažďovice - Vymezení návrhové plochy dopravy silniční – účelové DS.2 (cyklostezka), místo stávající plochy trvalých travních porostů, místo návrhové plochy výroby všeobecné.
21/67 – k.ú. Horažďovice - Vymezení návrhové plochy dopravy silniční – účelové DS.2 (cyklostezka), místo stávající plochy orné půdy a stávající plochy trvalých travních porostů.
21/68 – k.ú. Horažďovice - Vymezení návrhové plochy dopravy silniční – účelové DS.2 (cyklostezka), místo stávající plochy orné půdy.
21/69 – k.ú. Horažďovice - Vymezení návrhové plochy dopravy silniční – účelové DS.2 (cyklostezka), místo stávající plochy orné půdy.
21/70 – k.ú. Horažďovice - Vymezení návrhové plochy bydlení rekreačně všeobecné (RU), místo návrhové plochy výroby všeobecné.
21/71 – k.ú. Horažďovice - Vymezení stávající plochy dopravy silniční – místní DS.1, místo stávající plochy orné půdy.
21/72 – k.ú. Wřechov - Vymezení návrhové plochy technické infrastruktury všeobecné TU, místo stávající plochy trvalých travních porostů.
21/73 – k.ú. Svaté pole u Horažďovic - Vymezení návrhové plochy technické infrastruktury všeobecné TU, místo stávající plochy trvalých travních porostů.
21/74 – k.ú. Balín u Horažďovic - Vymezení návrhové plochy technické infrastruktury všeobecné TU, místo stávající plochy trvalých travních porostů.
21/75 – k.ú. Horažďovice a k.ú. Balín u Horažďovic - Vymezení návrhové plochy technické infrastruktury všeobecné TU, místo stávající plochy trvalých travních porostů.
21/76 – k.ú. Svaté pole u Horažďovic - Vymezení návrhové plochy dopravy silniční – účelové DS.2, místo stávající plochy trvalých travních porostů.
21/77 – k.ú. Horažďovice - Vymezení návrhové plochy technické infrastruktury všeobecné TU, místo stávající plochy trvalých travních porostů.
21/78 – k.ú. Budín - Vymezení návrhové plochy technické infrastruktury všeobecné TU, místo stávající plochy trvalých travních porostů.
21/79 – k.ú. Horažďovice - Vymezení stávající plochy rekreace individuální RI, místo stávající plochy orné půdy.
21/80 – k.ú. Horažďovice - Vymezení stávající plochy rekreace individuální RI, místo stávající plochy orné půdy.
21/81 – k.ú. Horažďovice - Vymezení stávající plochy skladové areály VS, místo stávající plochy trvalých travních porostů.
21/82 – k.ú. Horažďovice - Vymezení stávající plochy orné půdy AP, místo stávající plochy orné půdy.
21/84 – k.ú. Horažďovice - Vymezení návrhové plochy rekreace všeobecné RU, místo stávající plochy orné půdy.
21/85 – k.ú. Záhorčí u Horažďovic - Přesun plochy smíšené výrobní všeobecné HU z dopravy silniční – místní DS.1 z návrhu na stav.
21/86 – k.ú. Horažďovice - Vymezení stávající plochy dopravy silniční – místní DS.1, místo stávající plochy orné půdy.
21/87 – k.ú. Třeboňovice u Horažďovic - Vymezení návrhové plochy bydlení venkovského BV, místo stávající plochy orné půdy.
21/88 – k.ú. Horažďovice Lhota - Vymezení návrhové plochy bydlení venkovského BV, místo stávající plochy orné půdy.
21/89 – k.ú. Horažďovice - Aktualizace zastavěného území – přesun plochy bydlení všeobecného BU z návrhu na stav.
21/90 – k.ú. Horažďovice - Aktualizace zastavěného území – přesun plochy bydlení všeobecného BU z návrhu na stav.
21/91 – k.ú. Horažďovice - Aktualizace zastavěného území – přesun plochy bydlení všeobecného BU z návrhu na stav.
21/92 – k.ú. Horažďovice - Aktualizace zastavěného území – přesun plochy bydlení všeobecného BU z návrhu na stav.
21/93 – k.ú. Horažďovice - Vymezení návrhové plochy bydlení rekreačně všeobecné (RU), místo návrhové plochy výroby všeobecné.
21/94 – k.ú. Horažďovice - Vymezení stávající plochy dopravy silniční – místní DS.1, místo stávající plochy orné půdy.
21/95 – k.ú. Horažďovice – Zúžení návrhové plochy koridoru obchvatu – vymezení stávající plochy orné půdy AP a návrhové plochy dopravy silniční – účelové DS.2, místo návrhové plochy dopravy silniční.
21/96 – k.ú. Horažďovice – Zúžení návrhové plochy koridoru obchvatu – vymezení stávající plochy výroby všeobecné VU a návrhové plochy výroby všeobecné VU, místo návrhové plochy dopravy silniční.
21/97 – k.ú. Horažďovice – Zúžení návrhové plochy koridoru obchvatu – vymezení stávající plochy výroby všeobecné VU a návrhové plochy výroby všeobecné VU, místo návrhové plochy dopravy silniční.
21/98 – k.ú. Horažďovice – Zúžení návrhové plochy koridoru obchvatu – vymezení stávající plochy orné půdy AP, stávající plochy ostatní a vodohospodářské všeobecné WU, stávající plochy ostatní zahrady a sady ZZ a návrhové plochy výroby všeobecné VU, místo návrhové plochy dopravy silniční.
21/99 – k.ú. Horažďovice – Zúžení návrhové plochy koridoru obchvatu – vymezení stávající plochy orné půdy AP, stávající plochy ostatní a vodohospodářské všeobecné WU a návrhové plochy dopravy silniční – účelové DS.2, místo návrhové plochy dopravy silniční.
21/96a – k.ú. Horažďovice – Zúžení návrhové plochy koridoru obchvatu – vymezení stávající plochy výroby všeobecné VU a návrhové plochy výroby všeobecné VU, místo návrhové plochy dopravy silniční.
21/97a – k.ú. Horažďovice – Zúžení návrhové plochy koridoru obchvatu – vymezení stávající plochy výroby všeobecné VU a návrhové plochy výroby všeobecné VU, místo návrhové plochy dopravy silniční.
21/98a – k.ú. Horažďovice – Zúžení návrhové plochy koridoru obchvatu – vymezení stávající plochy orné půdy AP, stávající plochy ostatní a vodohospodářské všeobecné WU, stávající plochy ostatní zahrady a sady ZZ a návrhové plochy výroby všeobecné VU, místo návrhové plochy dopravy silniční.
21/99a – k.ú. Horažďovice – Zúžení návrhové plochy koridoru obchvatu – vymezení stávající plochy výroby všeobecné VU, stávající plochy trvalých travních porostů AL a stávající plochy orné půdy AP, místo návrhové plochy dopravy silniční.
21/94a – k.ú. Horažďovice – Zúžení návrhové plochy koridoru obchvatu – vymezení stávající plochy výroby všeobecné VU a stávající plochy trvalých travních porostů AL, místo návrhové plochy dopravy silniční.
21/95a – k.ú. Horažďovice – Zúžení návrhové plochy koridoru obchvatu – vymezení stávající plochy výroby všeobecné VU, stávající plochy trvalých travních porostů AL a stávající plochy orné půdy AP a návrhové plochy dopravy silniční – účelové DS.2, stávající plochy dopravy drážní DD a návrhové plochy výroby všeobecné VU, místo návrhové plochy dopravy silniční.
21/96a – k.ú. Horažďovice – Zúžení návrhové plochy koridoru obchvatu – vymezení stávající plochy výroby všeobecné VU, stávající plochy trvalých travních porostů AL a stávající plochy orné půdy AP, místo návrhové plochy dopravy silniční.
21/97a – k.ú. Horažďovice – Zúžení návrhové plochy koridoru obchvatu – vymezení stávající plochy výroby všeobecné VU a stávající plochy trvalých travních porostů AL, místo návrhové plochy dopravy silniční.
21/98a – k.ú. Horažďovice – Zúžení návrhové plochy koridoru obchvatu – vymezení stávající plochy orné půdy AP a návrhové plochy dopravy silniční – účelové DS.2, místo návrhové plochy dopravy silniční.
21/99a – k.ú. Horažďovice – Zúžení návrhové plochy koridoru obchvatu – vymezení stávající plochy orné půdy AP, stávající plochy trvalých travních porostů AL, návrhové plochy dopravy silniční – účelové DS.2, místo návrhové plochy dopravy silniční.
21/100 – k.ú. Horažďovice - Zrušení územní rezervy pro plochy výroby.
21/101 – k.ú. Horažďovice - Zrušení územní rezervy pro plochy bydlení.
21/102 – k.ú. Horažďovice - Zrušení územní rezervy pro plochy výroby.
21/103 – k.ú. Horažďovice - Zrušení územní rezervy pro plochy výroby.
21/104 – k.ú. Záhorčí u Horažďovic - Zrušení územní rezervy pro plochy výroby.
21/105 – k.ú. Horažďovice - Vymezení návrhové plochy dopravy silniční – účelové DS.2, místo stávající plochy trvalých travních porostů.
21/106 – k.ú. Horažďovice - Vymezení návrhové plochy veřejné zeleně ZU, místo stávající plochy orné půdy.
21/107 – k.ú. Třeboňovice u Horažďovic - Vymezení návrhové plochy vodní a vodohospodářské všeobecné WU, místo stávající orné půdy.
21/108 – k.ú. Horažďovice - Vymezení návrhové plochy vodní a vodohospodářské všeobecné WU, místo stávajících trvalých travních porostů.
21/109 – k.ú. Horažďovice - Vymezení návrhové plochy vodní a vodohospodářské všeobecné WU, místo stávajících trvalých travních porostů.
21/110 – k.ú. Horažďovice - Vymezení návrhové plochy vodní a vodohospodářské všeobecné WU, místo stávajících trvalých travních porostů.
21/111 – k.ú. Horažďovice - Vymezení návrhové plochy vodní a vodohospodářské všeobecné WU, místo stávajících trvalých travních porostů.
21/112 – k.ú. Wřechov - Vymezení návrhové plochy trvalé travní porosty – AL, místo stávající plochy orné půdy.
21/113 – k.ú. Horažďovice - Vymezení návrhové plochy smíšené krajiné všeobecné – přísnání priority MLz, místo stávající plochy orné půdy.
21/114 – k.ú. Horažďovice - Vymezení návrhové plochy smíšené krajiné všeobecné – přísnání priority MLz, místo stávající plochy orné půdy.
21/115 – k.ú. Horažďovice - Vymezení návrhové plochy smíšené krajiné všeobecné – přísnání priority MLz, místo stávající plochy orné půdy.
21/116 – k.ú. Horažďovice - Vymezení návrhové plochy smíšené krajiné všeobecné – přísnání priority MLz, místo stávající plochy orné půdy.
21/117 – k.ú. Horažďovice - Vymezení návrhové plochy smíšené krajiné všeobecné – přísnání priority MLz, místo stávající plochy orné půdy.
21/118 – k.ú. Horažďovice - Vymezení návrhové plochy smíšené krajiné všeobecné – přísnání priority MLz, místo stávající plochy orné půdy.
21/119 – k.ú. Wřechov - Vymezení návrhové plochy smíšené krajiné všeobecné – přísnání priority MLz, místo stávající plochy orné půdy.
21/120 – k.ú. Wřechov - Vymezení návrhové plochy smíšené krajiné všeobecné – přísnání priority MLz, místo stávající plochy orné půdy.
21/121 – k.ú. Wřechov - Vymezení návrhové plochy smíšené krajiné všeobecné – přísnání priority MLz, místo stávající plochy trvalých travních porostů.
21/122 – k.ú. Wřechov - Vymezení návrhové plochy smíšené krajiné všeobecné – přísnání priority MLz, místo stávající plochy trvalých travních porostů.
21/124 – k.ú. Třeboňovice u Horažďovic - Vymezení návrhové plochy smíšené krajiné všeobecné – přísnání priority MLz, místo stávající plochy orné půdy.
21/125 – k.ú. Balín u Horažďovic - Vymezení návrhové plochy smíšené krajiné všeobecné – přísnání priority MLz, místo stávající plochy orné půdy.
21/126 – k.ú. Wřechov - Vymezení návrhové plochy smíšené krajiné všeobecné – přísnání priority MLz, místo stávající plochy orné půdy.
21/127 – k.ú. Wřechov - Vymezení návrhové plochy smíšené krajiné všeobecné – přísnání priority MLz, místo stávající plochy orné půdy.
21/128 – k.ú. Wřechov - Vymezení návrhové plochy smíšené krajiné všeobecné – přísnání priority MLz, místo stávající plochy orné půdy.
21/129 – k.ú. Wřechov - Vymezení návrhové plochy smíšené krajiné všeobecné – přísnání priority MLz, místo stávající plochy orné půdy.
21/130 – k.ú. Wřechov - Vymezení návrhové plochy smíšené krajiné všeobecné – přísnání priority MLz, místo stávající plochy orné půdy.
21/131 – k.ú. Třeboňovice u Horažďovic - Vymezení návrhové plochy smíšené krajiné všeobecné – přísnání priority MLz, místo stávající plochy orné půdy.
21/132 – k.ú. Třeboňovice u Horažďovic - Vymezení návrhové plochy smíšené krajiné všeobecné – přísnání priority MLz, místo stávající plochy orné půdy.
21/133 – k.ú. Třeboňovice u Horažďovic - Vymezení návrhové plochy smíšené krajiné všeobecné – přísnání priority MLz, místo stávající plochy orné půdy.
21/134 – k.ú. Třeboňovice u Horažďovic - Vymezení návrhové plochy smíšené krajiné všeobecné – přísnání priority MLz, místo stávající plochy orné půdy.
21/135 – k.ú. Třeboňovice u Horažďovic - Vymezení návrhové plochy smíšené krajiné všeobecné – přísnání priority MLz, místo stávající plochy orné půdy.
21/136 – k.ú. Balín u Horažďovic - Vymezení návrhové plochy smíšené krajiné všeobecné – přísnání priority MLz, místo stávající plochy orné půdy.
21/137 – k.ú. Wřechov - Vymezení návrhové plochy smíšené krajiné všeobecné – přísnání priority MLz, místo stávající plochy orné půdy.
21/138 – k.ú. Wřechov - Vymezení návrhové plochy smíšené krajiné všeobecné – přísnání priority MLz, místo stávající plochy orné půdy.
21/139 – k.ú. Záhorčí u Horažďovic - Vymezení návrhové plochy smíšené krajiné všeobecné – přísnání priority MLz, místo stávající plochy orné půdy.
21/140 – k.ú. Wřechov - Vymezení návrhové plochy smíšené krajiné všeobecné – přísnání priority MLz, místo stávající plochy orné půdy.
21/141 – k.ú. Horažďovice - Vymezení návrhové plochy smíšené krajiné všeobecné – přísnání priority MLz, místo stávající plochy orné půdy.
21/142 – k.ú. Wřechov - Vymezení návrhové plochy smíšené krajiné všeobecné – přísnání priority MLz, místo stávající plochy orné půdy.
21/143 – k.ú. Wřechov - Vymezení návrhové plochy smíšené krajiné všeobecné – přísnání priority MLz, místo stávající plochy orné půdy.
21/144 – k.ú. Wřechov - Vymezení návrhové plochy smíšené krajiné všeobecné – přísnání priority MLz, místo stávající plochy orné půdy.
21/145 – k.ú. Wřechov - Vymezení návrhové plochy smíšené krajiné všeobecné – přísnání priority MLz, místo stávající plochy orné půdy.
21/146 – k.ú. Budín - Vymezení návrhové plochy smíšené krajiné všeobecné – přísnání priority MLz, místo stávající plochy orné půdy.
21/147 – k.ú. Třeboňovice u Horažďovic - Vymezení návrhové plochy tlumí všeobecné – LU, místo stávající plochy orné půdy.
21/148 – k.ú. Třeboňovice u Horažďovic - Vymezení návrhové plochy smíšené krajiné všeobecné – přísnání priority MLz, místo stávající plochy orné půdy.
21/149 – k.ú. Třeboňovice u Horažďovic - Vymezení návrhové plochy smíšené krajiné všeobecné – přísnání priority MLz, místo stávající plochy orné půdy.
21/150 – k.ú. Wřechov - Vymezení návrhové plochy smíšené krajiné všeobecné – přísnání priority MLz, místo stávající plochy orné půdy.
21/151 – k.ú. Wřechov - Vymezení návrhové plochy smíšené krajiné všeobecné – přísnání priority MLz, místo stávající plochy orné půdy.
21/152 – k.ú. Horažďovická Lhota - Vymezení návrhové plochy smíšené krajiné všeobecné – přísnání priority MLz, místo stávající plochy orné půdy.
21/153 – k.ú. Komušín - Vymezení návrhové plochy smíšené krajiné všeobecné – přísnání priority MLz, místo stávající plochy orné půdy.
21/154 – k.ú. Komušín - Vymezení návrhové plochy smíšené krajiné všeobecné – přísnání priority MLz, místo stávající plochy orné půdy.
21/155 – k.ú. Komušín - Vymezení návrhové plochy smíšené krajiné všeobecné – přísnání priority MLz, místo stávající plochy orné půdy.
21/156 – k.ú. Komušín - Vymezení návrhové plochy smíšené krajiné všeobecné – přísnání priority MLz, místo stávající plochy orné půdy.
21/157 – k.ú. Horažďovická Lhota - Vymezení návrhové plochy smíšené krajiné všeobecné – přísnání priority MLz, místo stávající plochy orné půdy.
21/158 – k.ú. Horažďovická Lhota - Vymezení návrhové plochy smíšené krajiné všeobecné – přísnání priority MLz, místo stávající plochy orné půdy.
21/159 – k.ú. Třeboňovice u Horažďovic - Vymezení návrhové plochy smíšené krajiné všeobecné – přísnání priority MLz, místo stávající plochy orné půdy.
21/160 – k.ú. Horažďovice - Vymezení návrhové plochy smíšené krajiné všeobecné – přísnání priority MLz, místo stávající plochy orné půdy.
21/161 – k.ú. Horažďovice - Vymezení návrhové plochy smíšené krajiné všeobecné – přísnání priority MLz, místo stávající plochy orné půdy.
21/162 – k.ú. Komušín - Vymezení návrhové plochy smíšené krajiné všeobecné – přísnání priority MLz, místo stávající plochy orné půdy.
21/163 – k.ú. Horažďovice - Vymezení návrhové plochy smíšené krajiné všeobecné – přísnání priority MLz, místo stávající plochy orné půdy.
21/164 – k.ú. Horažďovice - Vymezení návrhové plochy smíšené krajiné všeobecné – přísnání priority MLz, místo stávající plochy orné půdy.
21/165 – k.ú. Svaté Pole u Horažďovic - Vymezení stávající plochy občanského vybavení všeobecného, místo plochy smíšené krajiné všeobecné – přísnání priority.
21/166 – k.ú. Horažďovice - Vymezení stávající plochy dopravy drážní DD, místo stávající plochy bydlení.
21/167 – k.ú. Horažďovice - Vymezení stávající plochy dopravy drážní DD, místo stávající plochy bydlení.
21/168 – k.ú. Horažďovická Lhota - Vymezení stávající plochy rekreace individuální RI, místo stávající plochy trvalých travních porostů.
21/169 – k.ú. Horažďovice - Vymezení stávající plochy bydlení všeobecného BU, místo stávající plochy orné půdy.
21/170 – k.ú. Horažďovice - Vymezení stávající plochy bydlení univerzitního BU, místo stávající plochy dopravy drážní.
21/176 – k.ú. Horažďovice - Vymezení stávající plochy dopravy drážní DD, místo stávající plochy bydlení.
21/177 – k.ú. Horažďovice - Vymezení stávající plochy dopravy drážní DD, místo stávající plochy bydlení.
21/178 – k.ú. Horažďovice - Vymezení návrhové plochy technické infrastruktury všeobecné TU, místo stávající plochy veřejného prostranství.
21/179 – k.ú. Záhorčí u Horažďovic - Vymezení stávající plochy výroby zemědělské a lesnické VZ, místo stávající plochy orné půdy.
21/180 – k.ú. Horažďovice - Vymezení stávající plochy dopravy silniční – místní DS.1, místo stávající plochy ÚSES biocentrum ZUR.
21/181 – k.ú. Horažďovice - Vymezení návrhové plochy pro bydlení všeobecné BU, místo stávající plochy bydlení.
21/182 – k.ú. Horažďovice - Vymezení stávající plochy orná chráněné a izolační ZO, místo stávající plochy rekreace všeobecné.
21/183 – k.ú. Horažďovice - Vymezení návrhové plochy bydlení všeobecného BU, místo stávající plochy orné půdy.

N2

| PARÉ | ZMĚNA Č. 1D ÚZEMNÍHO PLÁNU HORAŽĎOVICE | |
|---|---|---|
| | HLAVNÍ VÝKRES | |
| | Pořizovatel: | Městský úřad Horažďovice, odbor výstavby a územního plánování |
| | Schvalující orgán: | Zastupitelstvo města Horažďovice |
| | Zpracovatel: | Atelier M.A.A.T., s. r. o., IČ: 291 45 968 |
| | Zodpov. projektant: | Ing. arch. Martin Jirovský, Ph.D., MBA, DiS., ČKA 03 311 |
| | Datum: říjen 2024 | Fáze: Návrh pro veřejné projednání / M 1 : 5 000 |