ÚZEMNÍ PLÁN CHANOVICE

A2a) Výkres základního členění území

1 : 5 000

S

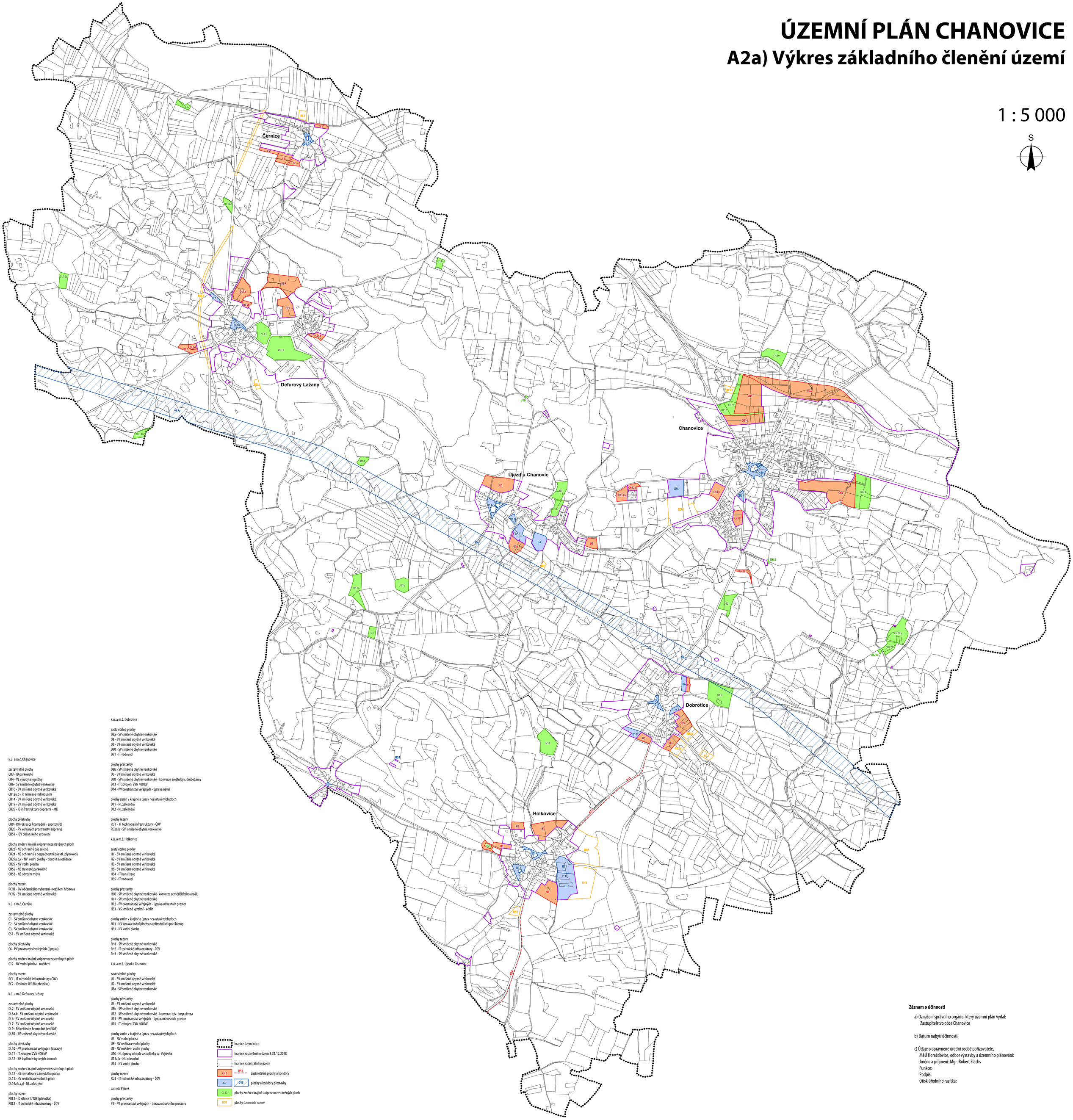

k.ú. a m.č. Dobrotice

zastavitelné plochy
D2a - SV smíšené obytné venkovské
D3 - SV smíšené obytné venkovské
D5 - SV smíšené obytné venkovské
D50 - SV smíšené obytné venkovské
DS1 - IT vodovod

plochy přestavby
D2b - SV smíšené obytné venkovské
D6 - SV smíšené obytné venkovské
D10 - SV smíšené obytné venkovské - konverze areálu býv. drůbežárny
D13 - IT zdvojení ZVN 400 kV
D14 - PV prostranství veřejných - úprava návsi

plochy změn v krajině a úprav nezastavěných ploch
D11 - NL zalesnění
D12 - NL zalesnění

plochy rezerv
RD1 - IT technické infrastruktury - ČOV
RD2a,b - SV smíšené obytné venkovské

k.ú. a m.č. Holkovice

zastavitelné plochy
H1 - SV smíšené obytné venkovské
H2 - SV smíšené obytné venkovské
H3 - SV smíšené obytné venkovské
H6 - SV smíšené obytné venkovské
H54 - IT kanalizace
H55 - IT vodovod

plochy přestavby
H10 - SV smíšené obytné venkovské- konverze zemědělského areálu
H11 - SV smíšené obytné venkovské
H12 - PV prostranství veřejných - úprava návesních prostor
H53 - VS smíšené výrobní - včelín

plochy změn v krajině a úprav nezastavěných ploch
H13 - NV úprava vodní plochy na přírodní koupací biotop
H51 - NV vodní plocha

plochy rezerv
RH1 - SV smíšené obytné venkovské
RH2 - IT technické infrastruktury - ČOV
RH3 - SV smíšené obytné venkovské

k.ú. a m.č. Újezd u Chanovic

zastavitelné plochy
U1 - SV smíšené obytné venkovské
U2 - SV smíšené obytné venkovské
U5a - SV smíšené obytné venkovské

plochy přestavby
U4 - SV smíšené obytné venkovské
U5b - SV smíšené obytné venkovské
U12 - SV smíšené obytné venkovské - konverze býv. hosp. dvora
U13 - PV prostranství veřejných - úprava návesních prostor
U15 - IT zdvojení ZVN 400 kV

plochy změn v krajině a úprav nezastavěných ploch
U7 - NV vodní plocha
U8 - NV realizace vodní plochy
U9 - NV rozšíření vodní plochy
U10 - NL úpravy u kaple a studánky sv. Vojtěcha
U11a,b - NL zalesnění
U14 - NV vodní plocha

plochy rezerv
RU1 - IT technické infrastruktury - ČOV

samota Plácek

plochy přestavby
P1 - PV prostranství veřejných - úprava návesního prostoru

k.ú. a m.č. Chanovice

zastavitelné plochy
CH3 - ID parkoviště
CH4 - VL výroby a logistiky
CH6 - SV smíšené obytné venkovské
CH10 - SV smíšené obytné venkovské
CH12a,b - RI rekreace individuální
CH14 - SV smíšené obytné venkovské
CH19 - SV smíšené obytné venkovské
CH28 - ID infrastruktury dopravní - MK

plochy přestavby
CH8 - RH rekreace hromadné - sportoviště
CH20 - PV veřejných prostranství (úpravy)
CH51 - OV občanského vybavení

plochy změn v krajině a úprav nezastavěných ploch
CH23 - NS ochranný pás zelené
CH24 - NS ochranný a bezpečnostní pás vtl. plynovodu
CH27a,b,c - NV vodní plochy - obnova a realizace
CH29 - NV vodní plocha
CH52 - NS travnaté parkoviště
CH53 - NS odvozní místo

plochy rezerv
RCH1 - OV občanského vybavení - rozšíření hřbitova
RCH2 - SV smíšené obytné venkovské

k.ú. a m.č. Černice

zastavitelné plochy
C1 - SV smíšené obytné venkovské
C2 - SV smíšené obytné venkovské
C3 - SV smíšené obytné venkovské
C51 - SV smíšené obytné venkovské

plochy přestavby
C6 - PV prostranství veřejných (úprava)

plochy změn v krajině a úprav nezastavěných ploch
C12 - NV vodní plocha - rozšíření

plochy rezerv
RC1 - IT technické infrastruktury (ČOV)
RC2 - ID silnice II/188 (přeložka)

k.ú. a m.č. Defurovy Lažany

zastavitelné plochy
DL2 - SV smíšené obytné venkovské
DL3a,b - SV smíšené obytné venkovské
DL6 - SV smíšené obytné venkovské
DL7 - SV smíšené obytné venkovské
DL9 - RH rekreace hromadné (cvičiště)
DL50 - SV smíšené obytné venkovské

plochy přestavby
DL10 - PV prostranství veřejných (úpravy)
DL11 - IT zdvojení ZVN 400 kV
DL12 - BH bydlení v bytových domech

plochy změn v krajině a úprav nezastavěných ploch
DL12 - NS revitalizace zámeckého parku
DL13 - NV revitalizace vodních ploch
DL14a,b,c,d - NL zalesnění

plochy rezerv
RDL1 - ID silnice II/188 (přeložka)
RDL2 - IT technické infrastruktury - ČOV

hranice území obce

hranice zastavěného území k 31.12.2018

hranice katastrálního území

CH2 — H55 — zastavitelné plochy a koridory

C6 — D13 — plochy a koridory přestavby

DL12 — plochy změn v krajině a úprav nezastavěných ploch

RD1 — plochy územních rezerv

Záznam o účinnosti

a) Označení správního orgánu, který územní plán vydal:
Zastupitelstvo obce Chanovice

b) Datum nabytí účinnosti:

c) Údaje o oprávněné úřední osobě pořizovatele,
MěÚ Horažďovice, odbor výstavby a územního plánování:
Jméno a příjmení: Mgr. Robert Flachs
Funkce:
Podpis:
Otisk úředního razítka: